

# **Liikluskorralduse projekt**

**„Tartu maakonna kruusateedele tolmuwabade katete  
ehitamine 2021“**

**Koostas: Indrek Vähi  
Lõunaliiklus OÜ**

**Tartu, mai 2021.a.**

## 1. Sissejuhatus

Liikluskorraldusprojektiga nähakse ette ajutine liikluskorraldus tolmuvaba katte ehitusel. Liikluskorralduse projekt peab olema koheselt kättesaadav objektile (tööde ajal) loetaval kujul, kas paberkandjal või digitaalselt, et oleks võimalik selle järgi kontrollida ajutise liikluskorralduse paigaldamist.

## 2. Liikluskorraldus

Ajutise liikluskorralduse korraldamisel lähtuda majandus- ja taristuministri 13.07.18 määrusest nr. 43 "Nõuded ajutisele liikluskorraldusele" ja majandus- ja taristuministri 14.07.2015.a. määrusest nr 92 „Tee seisundinõuded“. Lisaks järgida ajutise liikluskorralduse nõudeid, mis on toodud juhendis „Riigiteede ajutine liikluskorraldus“ (MA 2018-009).

Kiiruspiiranguid kasutatakse remondiobjektile töö iseloomust ja tee seisukorrast lähtuvalt. Tühistada kõik ajutise liikluskorraldusega vastuollu minevad märgid.

Ajutistel, II suurusklassi liiklusmärkidel, tuleb kasutada vähemalt II klassi valgust peegeldavat kilet. Hoiatus- ja keelumärgid ning osutusmärgid 53 peavad olema kollasetaustalised. Samuti peavad olema kollasetaustalised ka lisateetatavliid ja märgid 681, 682, 683, 684, 685b ja 686.

Liikluskorraldusvahendeid käitlev ettevõtte objektile on Lõunaliiklus OÜ. Kooskõlastatud liikluskorralduse projektile vastavust objektile kontrollib ja liikluskorralduse eest vastutab Märt Lõhmus, tel: 5305 1925. Liikluskorralduse eest vastutav isik peab olema tööde teostamise ajal objektile.

Liikluskorralduse eest vastutava isiku täpsemad kohustused on kirjas juhendis „Riigiteede ajutine liikluskorraldus“ punkt 3.2. ja punkt 3.4.

Teetöid tegeval sõidukil/mehhanismil peab olema sisse lülitatud vähemalt üks nõuetele vastav ja igas suunas nähtav kollane vilkur või vilkurite kombinatsioon. Parkivad sõidukid/mehhanismid ei tohi takistada liiklust.

Liikluse reguleerija peab kandma EVS-EN ISO 20471 standardile vastavat 3.klassi kõrgnähtavusega märguriietust. Kiireloomulisel ja lühiajalisel reguleerimisel võib erandina kanda 2. klassi nõuetekohast ohutusriietust. Teel töötaja peab kandma 2. klassi ohutusriietust.

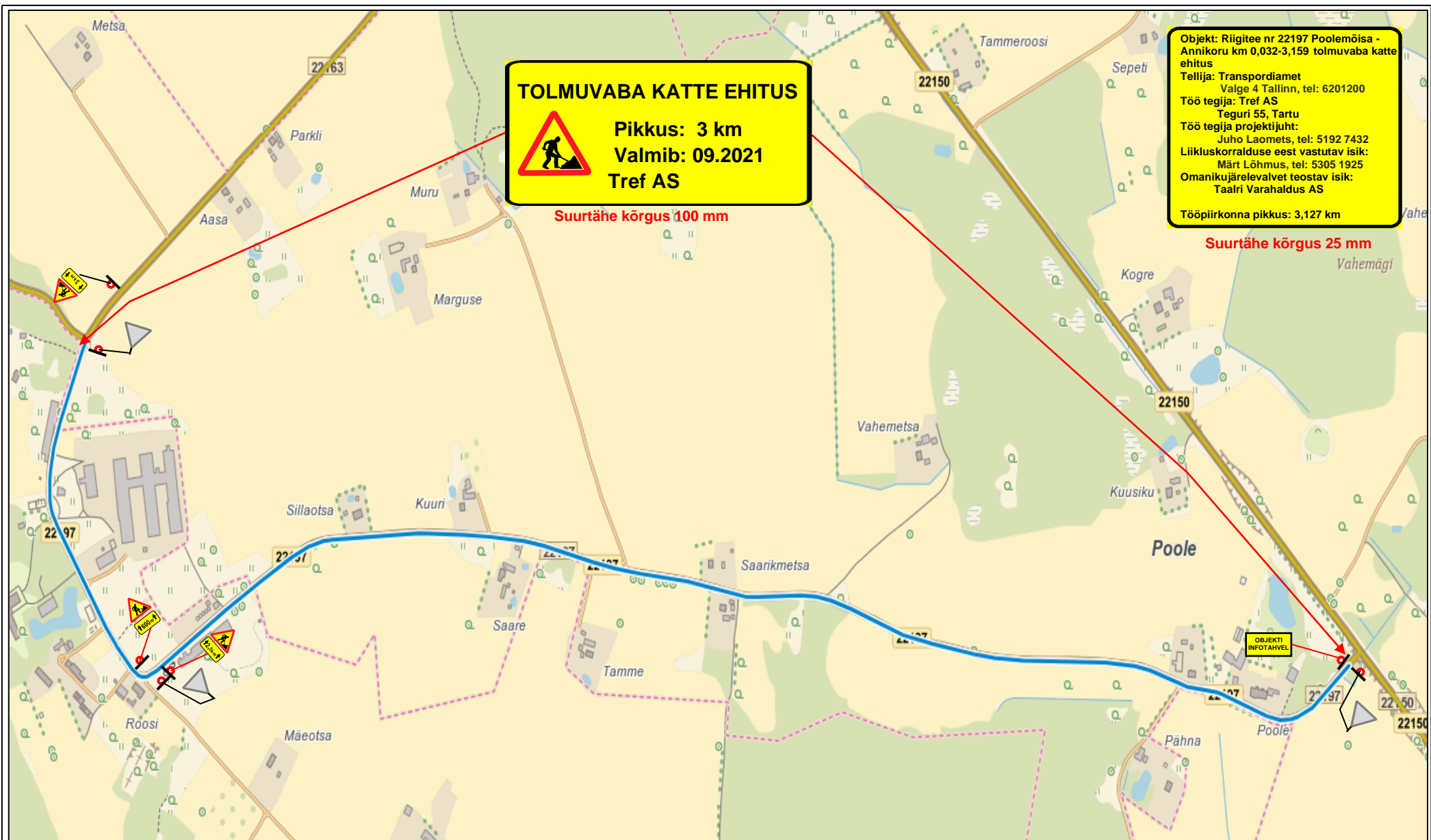

Objekt: Riigitee nr 22197 Poolemõisa - Annikoru km 0,032-3,159 tolmuva kate ehitus  
 Tellija: Transpordiamet  
 Valge 4 Tallinn, tel: 6201200  
 Töö tegija: Tref AS  
 Teguri 55, Tartu  
 Töö tegija projektijuht:  
 Juho Laomets, tel: 5192 7432  
 Liikluskorralduse eest vastutav isik:  
 Märt Lõhmus, tel: 5305 1925  
 Omanikujärelevalvet teostav isik:  
 Taalri Varahaldus AS  
 Tööpiirkonna pikkus: 3,127 km

#### Märkused:

1. Märki 351 „Suurim kiirus” peab kordama olenemata ristmike olemasolust järgmiselt: kehtestatud suurima lubatud sõidukiiruse 30 kilomeetrit tunnis puhul vähemalt 1 kilomeetri, 50 kilomeetrit tunnis puhul vähemalt 2 kilomeetri ja 70 kilomeetrit tunnis puhul vähemalt 3 kilomeetri järel.

#### Lõunaliiklus OÜ

Turu 63, Tartu  
 Tel. 524 8400  
[lounaliiklus@gmail.com](mailto:lounaliiklus@gmail.com)

#### Projekteeris:

I. Vähi  
 Tegevusloa  
 MTR ELK000146

#### LIIKLUSKORRALDUSE ÜLDSKEEM

**Asukoht:** Objekt 1. Riigitee nr 22197 Poolemõisa - Annikoru km 0,032-3,159

**Töid teostab:** Tref AS

**Liikluskorralduse eest vastutav isik:**

Märt Lõhmus, tel. 5305 1925

**Tööde algus:**

**Tööde lõpp:**

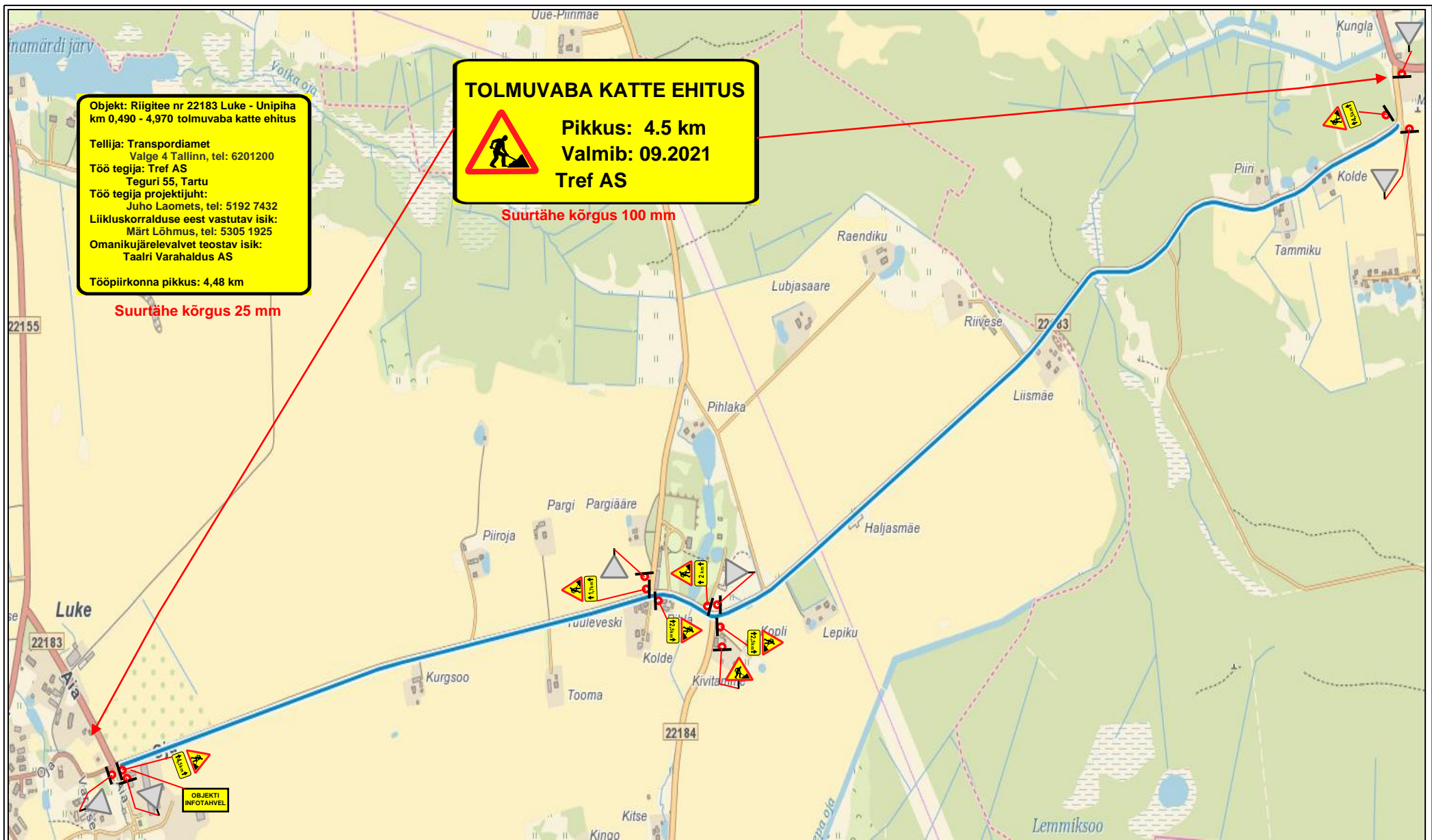

#### Märkused:

1. Märki 351 „Suurim kiirus” peab kordama olenemata ristmike olemasolust järgmiselt: kehtestatud suurima lubatud sõidukiiruse 30 kilomeetrit tunnis puhul vähemalt 1 kilomeetri, 50 kilomeetrit tunnis puhul vähemalt 2 kilomeetri ja 70 kilomeetrit tunnis puhul vähemalt 3 kilomeetri järel.

#### Lõunaliiklus OÜ

Turu 63, Tartu  
 Tel. 524 8400  
[lounaliiklus@gmail.com](mailto:lounaliiklus@gmail.com)

#### Projekteeris:

I. Vähi  
 Tegevusloa  
 MTR ELK000146

#### LIIKLUSKORRALDUSE ÜLDSKEEM

**Asukoht:** Objekt 2. Riigitee nr 22183 Luke - Unipiha km 0,490 - 4,970

**Tööd teostab:** Tref AS

**Liikluskorralduse eest vastutav isik:**

Märt Lõhmus, tel. 5305 1925

**Tööde algus:**

**Tööde lõpp:**



**Tööpiirkonna pikkus: 4,822 km**

MTR ELK000146

Objekt: Riigitee 22184 Pangodi – Luke  
 mõis km 0,0-4,292 tolmuva kate  
 ehitus  
 Tellija: Transpordiamet  
 Valge 4 Tallinn, tel: 6201200  
 Töö tegija: Tref AS  
 Teguri 55, Tartu  
 Töö tegija projektijuht:  
 Juho Laomets, tel: 5192 7432  
 Liikluskorralduse eest vastutav isik:  
 Märt Lõhmus, tel: 5305 1925  
 Omanikujärelevalvet teostav isik:  
 Taalri Varahaldus AS

Tööpiirkonna pikkus: 4,292 km

Suurtähe kõrgus 25 mm

### TOLMUVA KATTE EHITUS



Pikkus: 4.5 km  
 Valmib: 09.2021  
 Tref AS

Suurtähe kõrgus 100 mm

#### Märkused:

- Märgi 351 „Suurim kiirus” peab kordama olenemata ristmike olemasolust järgmiselt: kehtestatud suurima lubatud sõidukiiruse 30 kilomeetrit tunnis puhul vähemalt 1 kilomeetri, 50 kilomeetrit tunnis puhul vähemalt 2 kilomeetri ja 70 kilomeetrit tunnis puhul vähemalt 3 kilomeetri järel.

#### Lõunaliiklus OÜ

Turu 63, Tartu  
 Tel. 524 8400  
[lounaliiklus@gmail.com](mailto:lounaliiklus@gmail.com)

#### Projekteeris:

I. Vähi  
 Tegevusloa  
 MTR ELK000146

### LIIKLUSKORRALDUSE ÜLDSKEEM

**Asukoht:** Objekt 4. Riigitee 22184 Pangodi – Luke mõis km 0,0-4,292

**Töid teostab:** Tref AS

**Liikluskorralduse eest vastutav isik:**

Märt Lõhmus, tel. 5305 1925

**Tööde algus:**

**Tööde lõpp:**



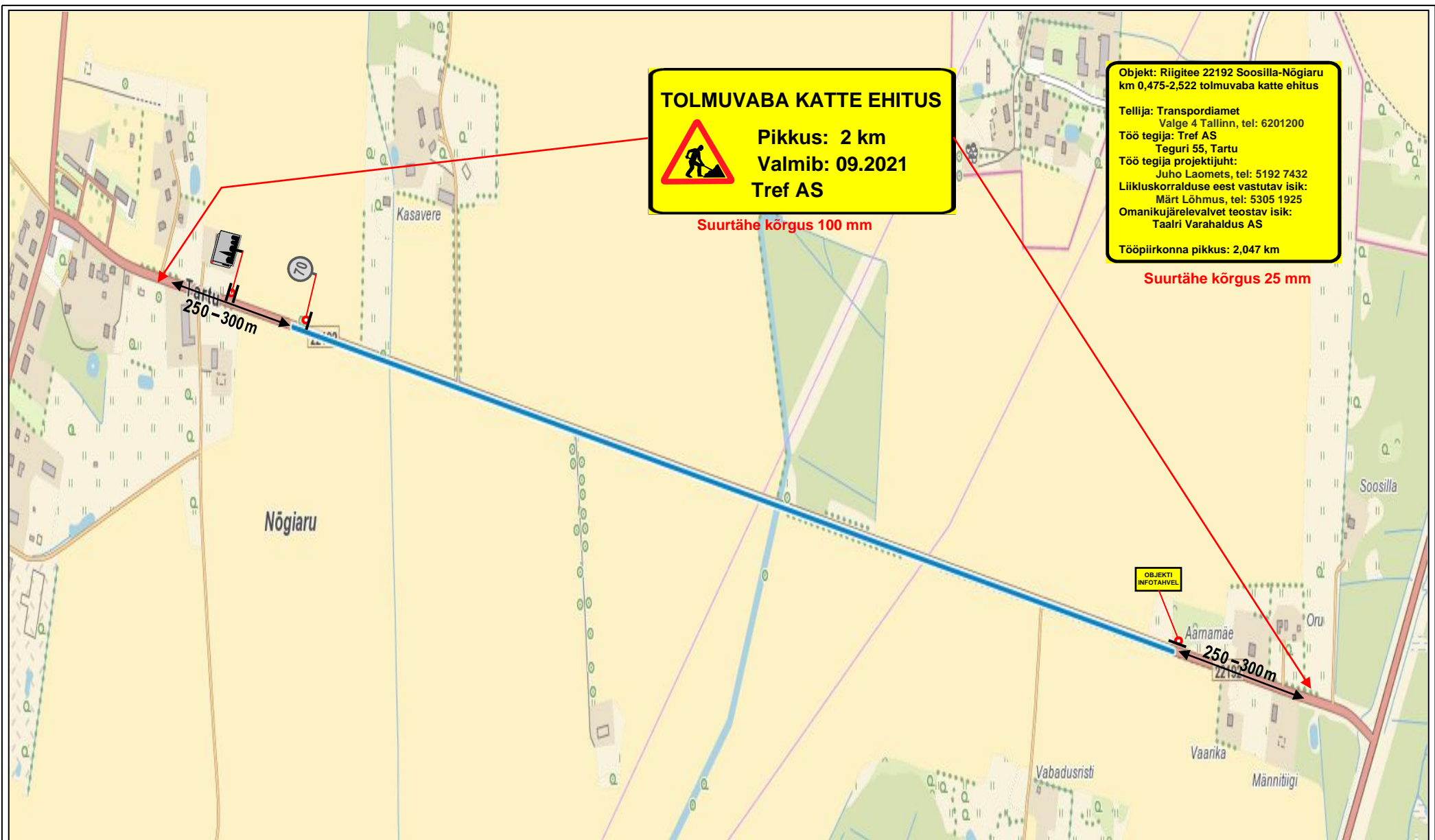

## TOLMUUVABA KATTE EHITUS



Pikkus: 2 km  
Valmib: 09.2021  
Tref AS

Suurtähe kõrgus 100 mm

Objekt: Riigitee 22192 Soosilla-Nõgiaru  
km 0,475-2,522 tolmuuvaba katte ehitus

Tellijä: Transpordiamet

Valge 4 Tallinn, tel: 6201200

Töö tegija: Tref AS

Teguri 55, Tartu

Töö tegija projektijuht:

Juho Laomets, tel: 5192 7432

Liikluskorralduse eest vastutav isik:

Märt Lõhmus, tel: 5305 1925

Omanikujärelevalvet teostav isik:

Taalri Varahaldus AS

Tööpiirkonna pikkus: 2,047 km

Suurtähe kõrgus 25 mm

### Märkused:

1. Märki 351 „Suurim kiirus” peab kordama olenemata ristmike olemasolust järgmiselt: kehtestatud suurima lubatud sõidukiiruse 30 kilomeetrit tunnis puhul vähemalt 1 kilomeetri, 50 kilomeetrit tunnis puhul vähemalt 2 kilomeetri ja 70 kilomeetrit tunnis puhul vähemalt 3 kilomeetri järel.

### Lõunaliiklus OÜ

Turu 63, Tartu

Tel. 524 8400

[lounaliiklus@gmail.com](mailto:lounaliiklus@gmail.com)

### Projekteeris:

I. Vähi

Tegevusloa

MTR ELK000146

## LIIKLUSKORRALDUSE ÜLDSKEEM

**Asukoht:** Objekt 5. Riigitee 22192 Soosilla-Nõgiaru km 0,475-2,522

**Töid teostab:** Tref AS

**Liikluskorralduse eest vastutav isik:**

Märt Lõhmus, tel. 5305 1925

**Tööde algus:**

**Tööde lõpp:**

Objekt: Riigitee nr 22286 Kõnnu-Ahunapalu km 0,056-7,651 tolmuva kate ehitus  
 Tellija: Transpordiamet  
 Valge 4 Tallinn, tel: 6201200  
 Töö tegija: Tref AS  
 Teguri 55, Tartu  
 Töö tegija projektijuht:  
 Juho Laomets, tel: 5192 7432  
 Liikluskorralduse eest vastutav isik:  
 Märt Lõhmus, tel: 5305 1925  
 Omanikujärelevalvet teostav isik:  
 Taalri Varahaldus AS

Tööpiirkonna pikkus: 7,595 km

Suurtähe kõrgus 25 mm

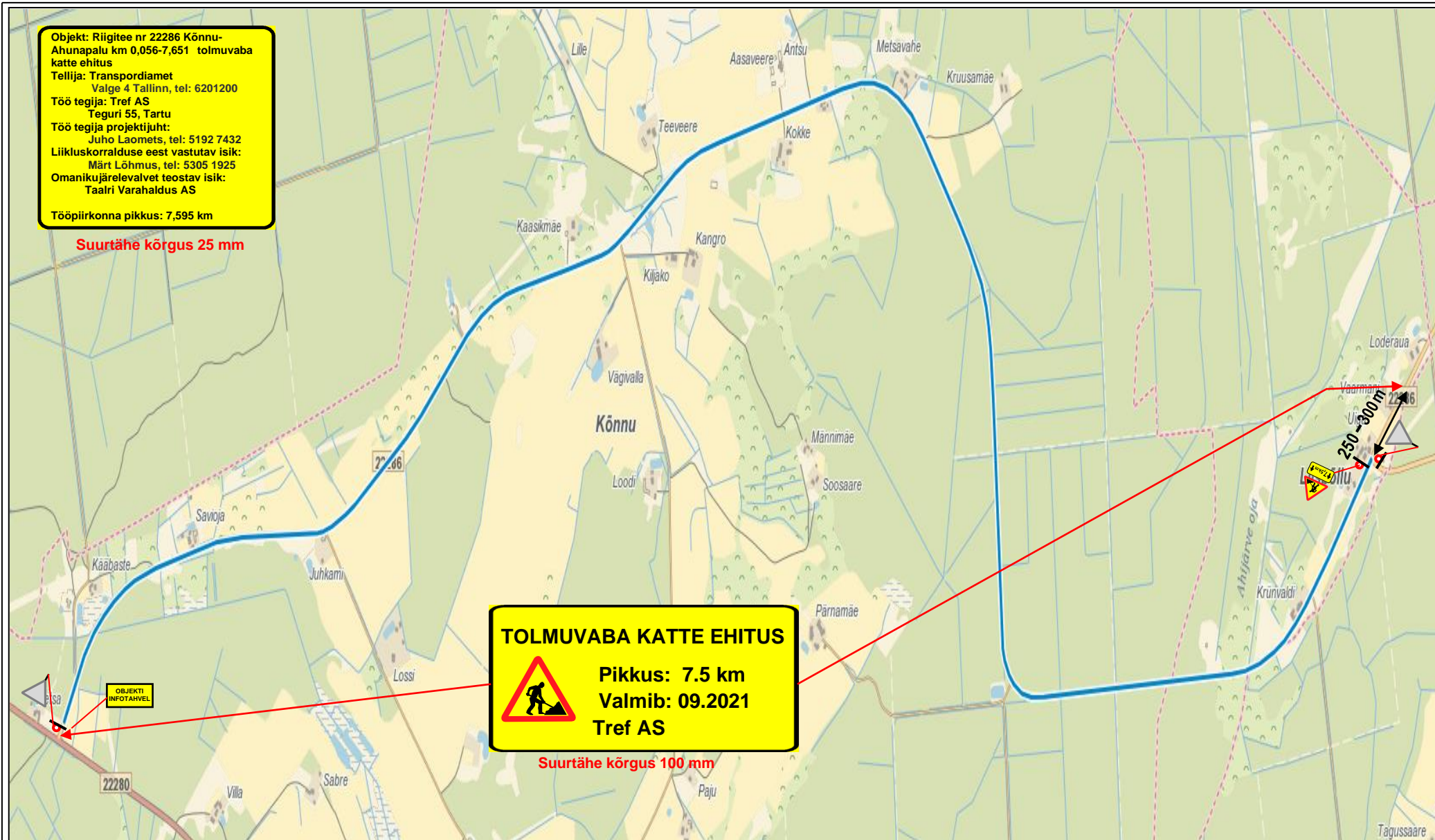

#### Märkused:

1. Märki 351 „Suurim kiirus” peab kordama olenemata ristmike olemasolust järgmiselt: kehtestatud suurima lubatud sõidukiiruse 30 kilomeetrit tunnis puhul vähemalt 1 kilomeetri, 50 kilomeetrit tunnis puhul vähemalt 2 kilomeetri ja 70 kilomeetrit tunnis puhul vähemalt 3 kilomeetri järel.

#### Lõunaliiklus OÜ

Turu 63, Tartu  
 Tel. 524 8400  
[lounaliiklus@gmail.com](mailto:lounaliiklus@gmail.com)

#### Projekteeris:

I. Vähi  
 Tegevusloa  
 MTR ELK000146

#### LIIKLUSKORRALDUSE ÜLDSKEEM

**Asukoht:** II OSA Objekt 1. Riigitee nr 22286 Kõnnu-Ahunapalu km 0,056-7,651

**Töid teostab:** Tref AS

**Liikluskorralduse eest vastutav isik:**

Märt Lõhmus, tel. 5305 1925

**Tööde algus:**

**Tööde lõpp:**



Objekt: Riigitee nr 22253 Rõõmu-Viira km 8,956-12,265 tolmuva katte ehitus

Tellija: Transpordiamet

Valge 4 Tallinn, tel: 6201200

Töö tegija: Tref AS

Teguri 55, Tartu

Töö tegija projektijuht:

Juho Laomets, tel: 5192 7432

Liikluskorralduse eest vastutav isik:

Märt Lõhmus, tel: 5305 1925

Omanikujärelevalvet teostav isik:

Taalri Varahaldus AS

Tööpiirkonna pikkus: 3,309 km

Suurtähe kõrgus 25 mm

### TOLMUVA KATTE EHITUS



Pikkus: 3.5 km

Valmib: 09.2021

Tref AS

Suurtähe kõrgus 100 mm

#### Märkused:

1. Märki 351 „Suurim kiirus” peab kordama olenemata ristmike olemasolust järgmiselt: kehtestatud suurima lubatud sõidukiiruse 30 kilomeetrit tunnis puhul vähemalt 1 kilomeetri, 50 kilomeetrit tunnis puhul vähemalt 2 kilomeetri ja 70 kilomeetrit tunnis puhul vähemalt 3 kilomeetri järel.

#### Lõunaliiklus OÜ

Turu 63, Tartu

Tel. 524 8400

[lounaliiklus@gmail.com](mailto:lounaliiklus@gmail.com)

#### Projekteeris:

I. Vähi

Tegevusloa

MTR ELK000146

### LIIKLUSKORRALDUSE ÜLDSKEEM

**Asukoht:** Objekt 2. Riigitee nr 22253 Rõõmu-Viira km 8,956-12,265

**Töid teostab:** Tref AS

**Liikluskorralduse eest vastutav isik:**

Märt Lõhmus, tel. 5305 1925

**Tööde algus:**

**Tööde lõpp:**

Objekt: Riigitee nr 22262 Haaslava-  
 Aadami-Uniküla km 5,035-7,034  
 tolmuva kate ehitus  
 Tellija: Transpordiamet  
 Valge 4 Tallinn, tel: 6201200  
 Töö tegija: Tref AS  
 Teguri 55, Tartu  
 Töö tegija projektijuht:  
 Juho Laomets, tel: 5192 7432  
 Liikluskorralduse eest vastutav isik:  
 Märt Lõhmus, tel: 5305 1925  
 Omanikujärelevalvet teostav isik:  
 Taatri Varahaldus AS

Tööpiirkonna pikkus: 1,999 km

Suurtähe kõrgus 25 mm

## TOLMUVA KATTE EHITUS



Pikkus: 2 km  
 Valmib: 09.2021  
 Tref AS

Suurtähe kõrgus 100 mm

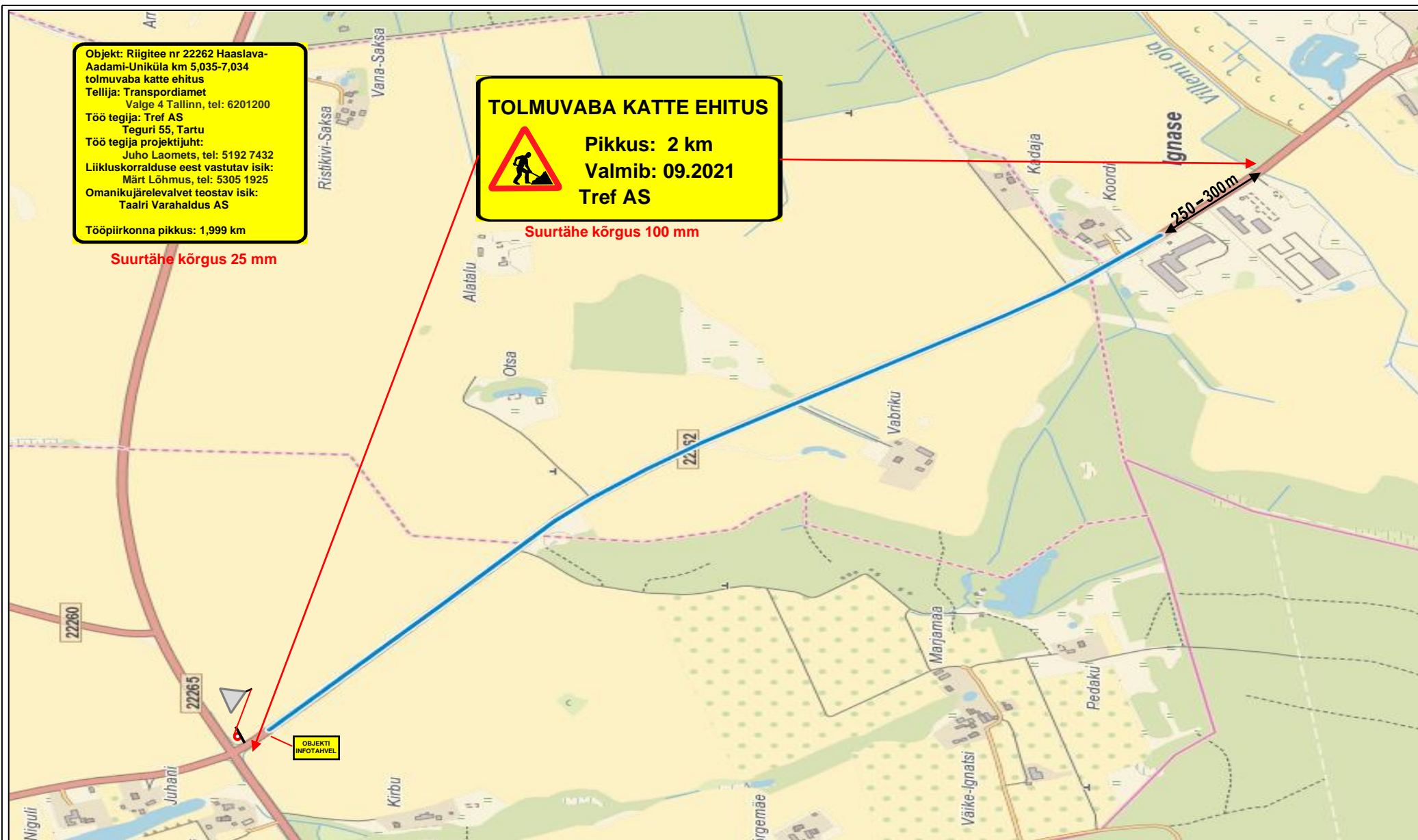

### Märkused:

- Märki 351 „Suurim kiirus” peab kordama olenemata ristmike olemasolust järgmiselt: kehtestatud suurima lubatud sõidukiiruse 30 kilomeetrit tunnis puhul vähemalt 1 kilomeetri, 50 kilomeetrit tunnis puhul vähemalt 2 kilomeetri ja 70 kilomeetrit tunnis puhul vähemalt 3 kilomeetri järel.

### Lõunaliiklus OÜ

Turu 63, Tartu  
 Tel. 524 8400  
[lounaliiklus@gmail.com](mailto:lounaliiklus@gmail.com)

### Projekteeris:

I. Vähi  
 Tegevusloa  
 MTR ELK000146

## LIIKLUSKORRALDUSE ÜLDSKEEM

**Asukoht:** Objekt 3. Riigitee nr 22262 Haaslava-Aadami-Uniküla km 5,035-7,034

**Töid teostab:** Tref AS

**Liikluskorralduse eest vastutav isik:**

Märt Lõhmus, tel. 5305 1925

**Tööde algus:**

**Tööde lõpp:**





## TOLMUVABA KATTE EHITUS



Pikkus: 4.5 km  
Valmib: 09.2021  
Tref AS

Suurtähe kõrgus 100 mm

Objekt: Riigitee nr 22267 Melliste-Heiti km 1,747-6,192 tolmuva kate ehitus

Tellija: Transpordiamet  
Valge 4 Tallinn, tel: 6201200  
Töö tegija: Tref AS  
Teguri 55, Tartu  
Töö tegija projektijuht:  
Juho Laomets, tel: 5192 7432  
Liikluskorralduse eest vastutav isik:  
Märt Lõhmus, tel: 5305 1925  
Omanikujärelevalvet teostav isik:  
Taalri Varahaldus AS

Tööpiirkonna pikkus: 4,445 km

Suurtähe kõrgus 25 mm

### Märkused:

- Märki 351 „Suurim kiirus“ peab kordama olenemata ristmike olemasolust järgmiselt: kehtestatud suurima lubatud sõidukiiruse 30 kilomeetrit tunnis puhul vähemalt 1 kilomeetri, 50 kilomeetrit tunnis puhul vähemalt 2 kilomeetri ja 70 kilomeetrit tunnis puhul vähemalt 3 kilomeetri järel.

### Lõunaliiklus OÜ

Turu 63, Tartu  
Tel. 524 8400  
[lounaliiklus@gmail.com](mailto:lounaliiklus@gmail.com)

### Projekteeris:

I. Vähi  
Tegevusloa  
MTR ELK000146

## LIIKLUSKORRALDUSE ÜLDSKEEM

**Asukoht:** Objekt 4. Riigitee nr 22267 Melliste-Heiti km 1,747-6,192

**Töid teostab:** Tref AS

**Liikluskorralduse eest vastutav isik:**

Märt Lõhmus, tel. 5305 1925

**Tööde algus:**

**Tööde lõpp:**



Objekt: Riigitee nr 22234 Vara-Kaitsemõisa km 2,694-9,563 tolmuvaaba katte ehitus  
 Tellija: Transpordiamet  
 Valge 4 Tallinn, tel: 6201200  
 Töö tegija: Tref AS  
 Teguri 55, Tartu  
 Töö tegija projektijuht:  
 Juho Laomets, tel: 5192 7432  
 Liikluskorralduse eest vastutav isik:  
 Märt Lõhmus, tel: 5305 1925  
 Omanikujärelevalvet teostav isik:  
 Taalri Varahaldus AS  
 Tööpiirkonna pikkus: 6,869 km

Suurtähe kõrgus 25 mm

### TOLMUVAABA KATTE EHITUS



Pikkus: 7 km  
 Valmib: 09.2021  
 Tref AS

Suurtähe kõrgus 100 mm

#### Märkused:

1. Märki 351 „Suurim kiirus” peab kordama olenemata ristmike olemasolust järgmiselt: kehtestatud suurima lubatud sõidukiiruse 30 kilomeetrit tunnis puhul vähemalt 1 kilomeetri, 50 kilomeetrit tunnis puhul vähemalt 2 kilomeetri ja 70 kilomeetrit tunnis puhul vähemalt 3 kilomeetri järel.

#### Lõunaliiklus OÜ

Turu 63, Tartu  
 Tel. 524 8400  
[lounaliiklus@gmail.com](mailto:lounaliiklus@gmail.com)

#### Projekteeris:

I. Vähi  
 Tegevusloa  
 MTR ELK000146

### LIIKLUSKORRALDUSE ÜLDSKEEM

**Asukoht:** Objekt 5. Riigitee nr 22234 Vara-Kaitsemõisa km 2,694-9,563

**Töid teostab:** Tref AS

**Liikluskorralduse eest vastutav isik:**

Märt Lõhmus, tel. 5305 1925

**Tööde algus:**

**Tööde lõpp:**

Objekt: Riigitee nr 22238 Kallaste-Kokora-Sõõru km 6,541-10,351 tolmuvaaba katte ehitus  
 Tellija: Transpordiamet  
 Valge 4 Tallinn, tel: 6201200  
 Töö tegija: Tref AS  
 Teguri 55, Tartu  
 Töö tegija projektijuht:  
 Juho Laomets, tel: 5192 7432  
 Liikluskorralduse eest vastutav isik:  
 Märt Lõhmus, tel: 5305 1925  
 Omanikujärelevalvet teostav isik:  
 Taalri Varahaldus AS  
 Tööpiirkonna pikkus: 3,81 km

Suurtähe kõrgus 25 mm

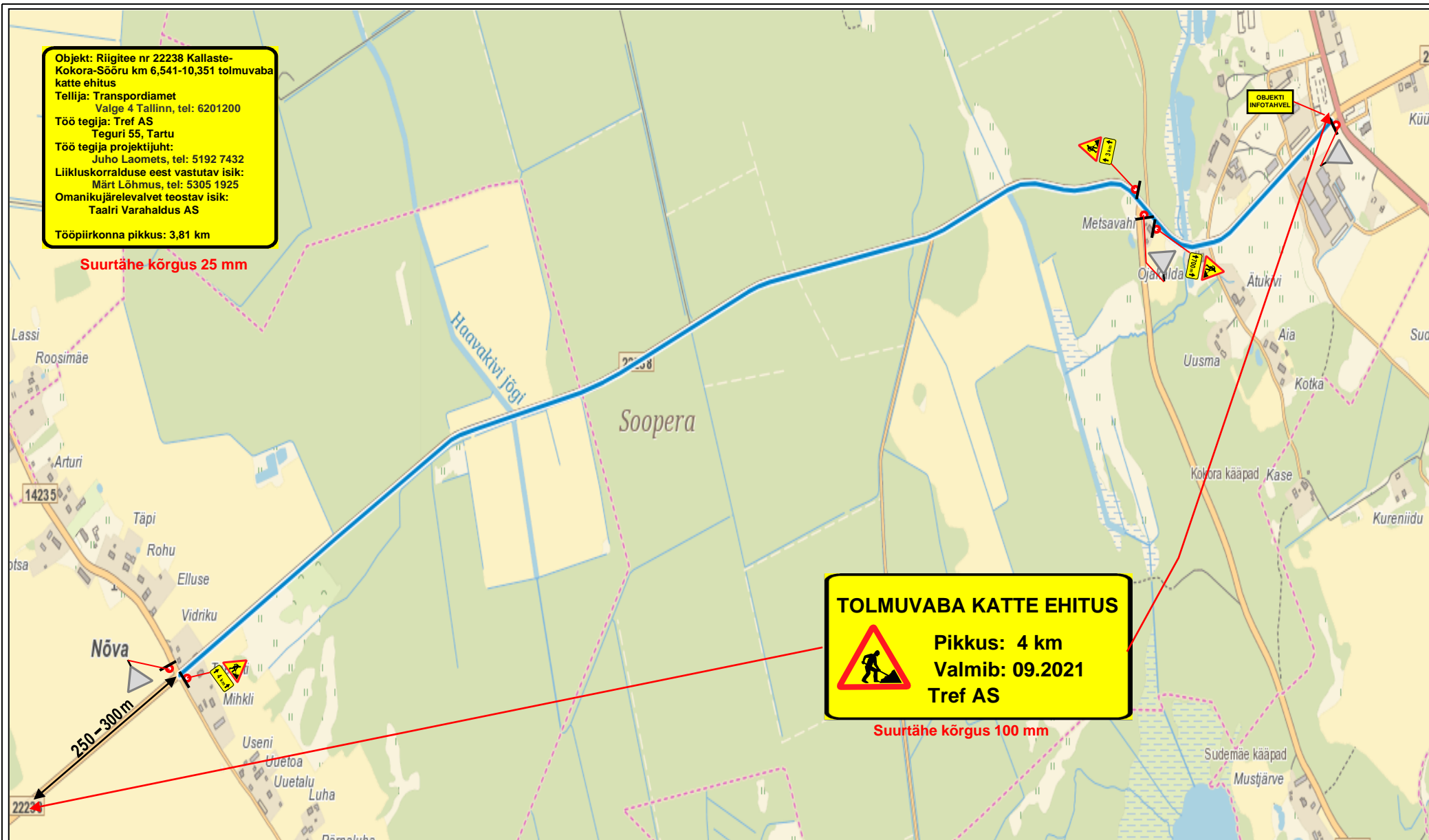

### TOLMUVAABA KATTE EHTUS



Pikkus: 4 km  
 Valmib: 09.2021  
 Tref AS

Suurtähe kõrgus 100 mm

### Märkused:

1. Märki 351 „Suurim kiirus” peab kordama olenemata ristmike olemasolust järgmiselt: kehtestatud suurima lubatud sõidukiiruse 30 kilomeetrit tunnis puhul vähemalt 1 kilomeetri, 50 kilomeetrit tunnis puhul vähemalt 2 kilomeetri ja 70 kilomeetrit tunnis puhul vähemalt 3 kilomeetri järel.

### Lõunaliiklus OÜ

Turu 63, Tartu  
 Tel. 524 8400  
[lounaliiklus@gmail.com](mailto:lounaliiklus@gmail.com)

### Projekteeris:

I. Vähi  
 Tegevusloa  
 MTR ELK000146

### LIIKLUSKORRALDUSE ÜLDSKEEM

**Asukoht:** Objekt 6. Riigitee nr 22238 Kallaste-Kokora-Sõõru km 6,541-10,351

**Töid teostab:** Tref AS

**Liikluskorralduse eest vastutav isik:**

Märt Lõhmus, tel. 5305 1925

**Tööde algus:**

**Tööde lõpp:**

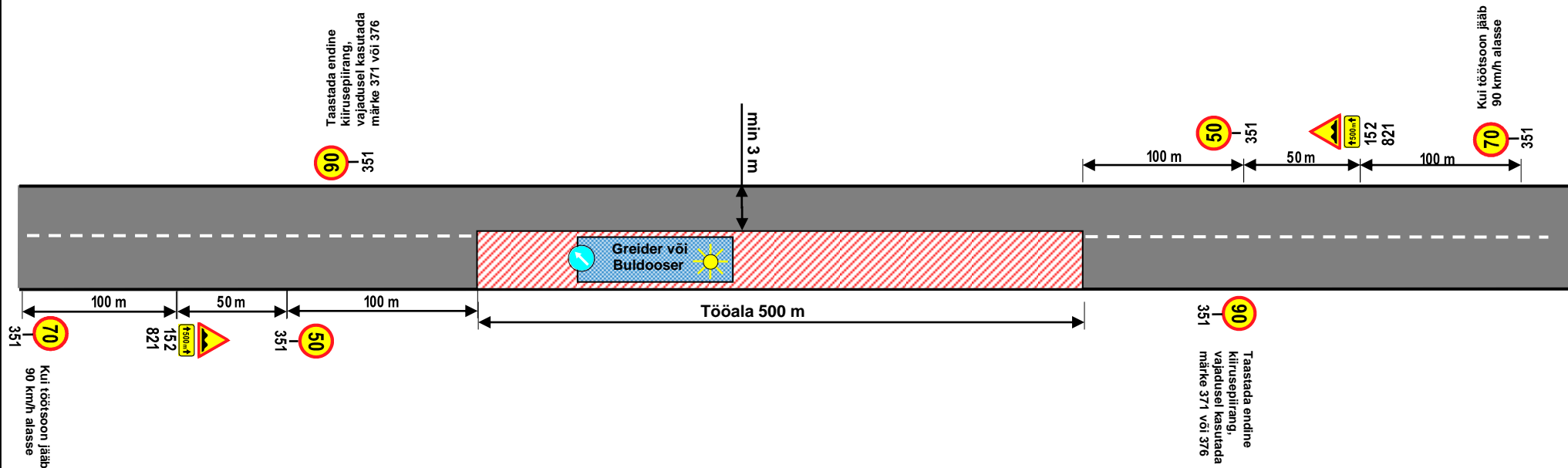

#### Märkused:

1. Skeemi tohib kasutada vaid koos liikluskorralduse üldskeemiga
2. Objektil töötavatel mehhanismidel peab olema kõikidest suundadest nähtav töötav vilkur
3. Muud olevad liikluskorraldusmärgid, mis lähevad vastuollu antud liikluskorraldusega, tuleb tühistada
4. Tagada sõiduraja laiuseks minimaalselt 3 meetrit
5. Vajadusel kasutada märgi 152 all lisatähtsust "VALL TEEL"

## LIIKLUSKORRALDUSE TÜÜPSKEEM 1

<b>Joonise nimetus:</b>	Katte ehitamine
<b>Tööde teostamise koht:</b>	Tartu maakond
<b>Koostas :</b> I. Vähi	Pädevustunnistus ELK000146 (tel. 5248400, <a href="mailto:lounaliiklus@gmail.com">lounaliiklus@gmail.com</a> )
<b>Töid teostab:</b>	AS Tref



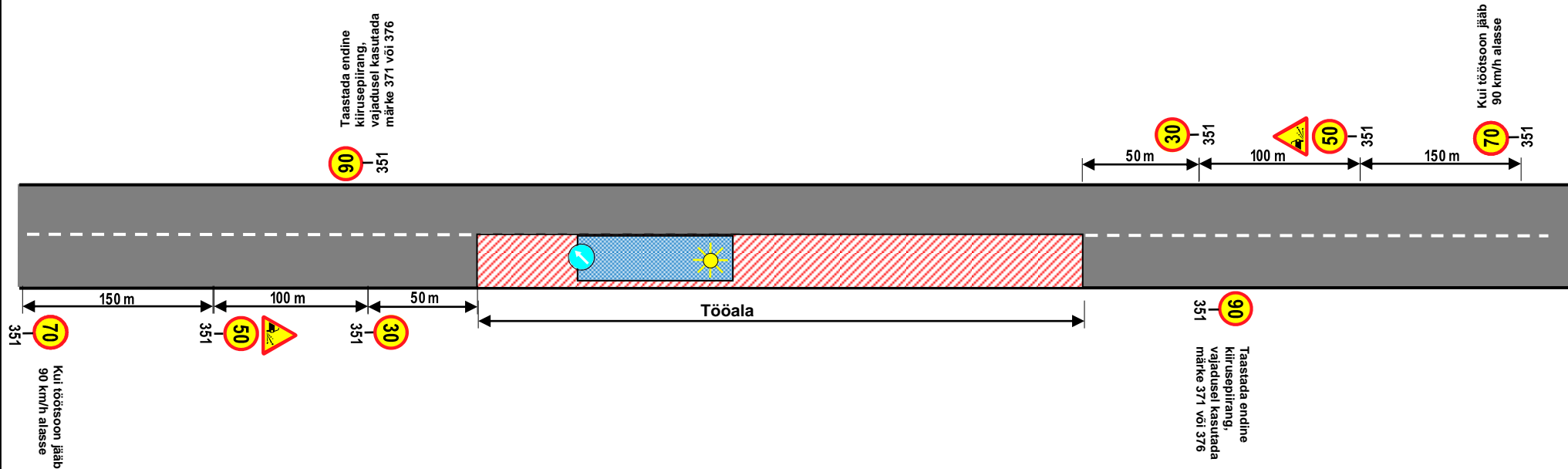

#### Märkused:

1. Skeemi tohib kasutada vaid koos liikluskorralduse üldskeemiga
2. Objektile töötavatel mehhanismidel peab olema kõikidest suundadest nähtav töötav vilkur
3. Ristmike puudumisel korrata kiirusepiirangu märke 351 (30 km/h) 1 km tagant
4. Muud olevad liiklusemärgid, mis lähevad vastuollu antud liikluskorraldusega, tuleb tühistada

## LIIKLUSKORRALDUSE TÜÜPSKEEM 2

Joonise nimetus:	Pindamistööd
Tööde teostamise koht:	Tartu maakond
Koostas :	I. Vähi
Töid teostab:	Pädevustunnistus ELK000146 (tel. 5248400, <a href="mailto:lounaliiklus@gmail.com">lounaliiklus@gmail.com</a> )
	AS Tref







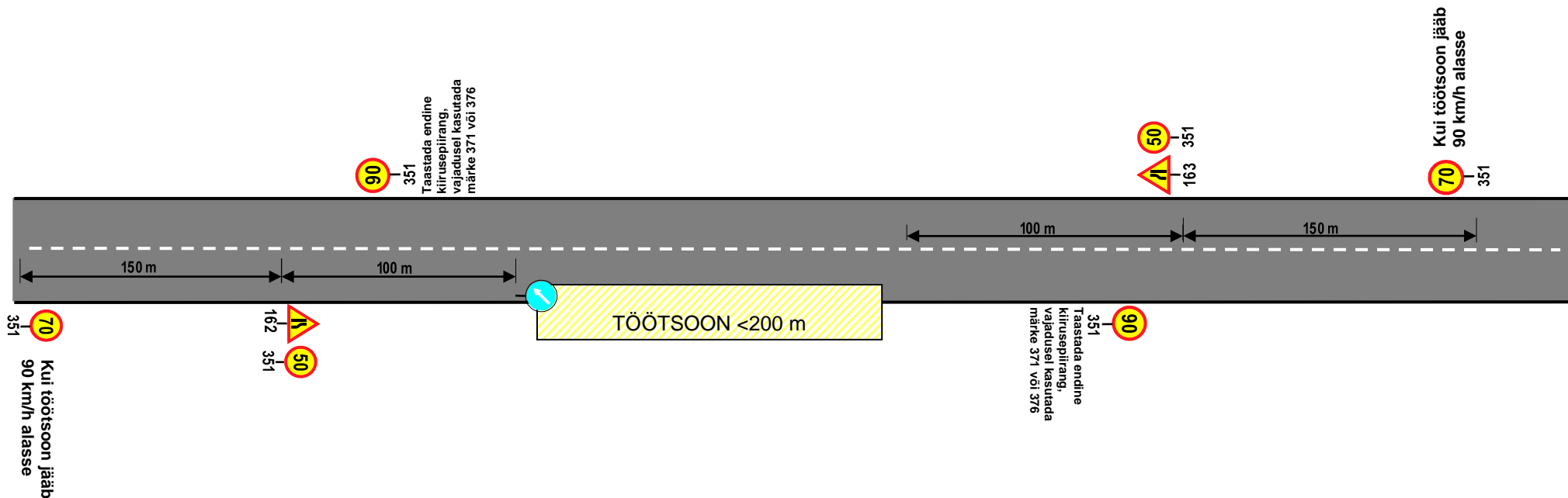

#### Märkused:

1. Skeemi tohib kasutada vaid liikluskorralduse üldskeemiga
2. Objektil töötavatel mehhanismidel peab olema kõikidest suundadest nähtav töötav vilkur

## LIIKLUSKORRALDUSE TÜÜPSKEEM 5

<b>Joonise nimetus:</b>	Raadamine, peenarde ehitus, mullatööd, kraavide kaevamine
<b>Tööde teostamise koht:</b>	Tartu maakond
<b>Koostas :</b> I. Vähi	Pädevustunnistus ELK000146 (tel. 5248400, <a href="mailto:lounaliiklus@gmail.com">lounaliiklus@gmail.com</a> )
<b>Töid teostab:</b>	AS Tref

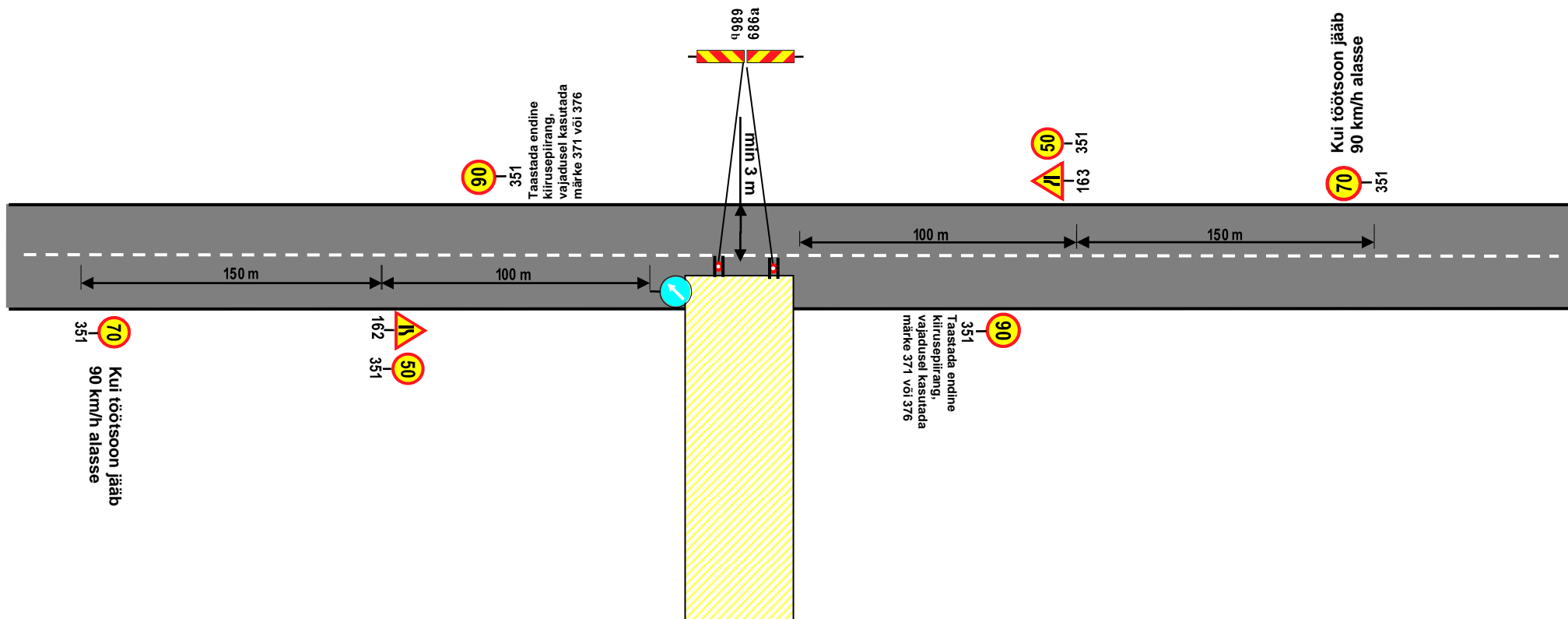

#### Märkused:

1. Skeemi tohib kasutada vaid liikluskorralduse üldskeemiga

## LIIKLUSKORRALDUSE TÜÜPSKEEM 6

Joonise nimetus:	Mahasõitude ehitus
Tööde teostamise koht:	Tartu maakond
Koostas :	I. Vähi
Töid teostab:	AS Tref
	Pädevustunnistus nr ELK000146 (tel. 5248400, <a href="mailto:lounaliiklus@gmail.com">lounaliiklus@gmail.com</a> )